



Alors même que nous fêtons le premier anniversaire de la réouverture de la boulangerie, le nouveau parking de l'Espace Solo Gallo, récemment mis en service, s'est doté d'un aménagement paysager de qualité qui enchante le bourg. Par ailleurs, les derniers préparatifs qui précèdent l'ouverture prochaine du « point lecture » près de l'Espace Solo Gallo sont en cours.

Dans le même temps, les travaux de viabilisation et de voirie du lotissement « Martinville IV » ont débuté et, dernièrement, la « Maison Guy » a fait l'objet d'une acquisition publique ouvrant ainsi la voie à une opération immobilière qui prévoit la construction de logements neufs en centre-bourg.

A travers ces réalisations et ce projet, la municipalité poursuit son œuvre de modernisation et de développement de la commune pour la rendre encore plus attrayante et attractive. Ceci, afin d'enrayer, autant que faire se peut, l'hémorragie démographique en favorisant l'arrivée de jeunes ménages.

En un mot, elle prépare l'avenir de Sougeal.

Pour autant, avec ceux d'autres communes voisines, un certain nombre d'élus sougealais et deux des agents participent aux travaux des ateliers thématiques qui portent sur la faisabilité d'une commune nouvelle, je veux les en remercier. Les enjeux budgétaires, humains, de services publics, patrimoniaux et identitaires sont importants. Ces travaux vont aboutir prochainement à l'écriture d'une charte qui précisera les modalités et le fonctionnement d'un tel regroupement.

Il appartiendra, à partir de 2020 à la nouvelle municipalité, en tenant compte du ressenti de la population, de décider ou non, de rallier ce dispositif qui constitue une autre piste pour appréhender l'avenir, incertain, de petites communes comme la nôtre.

En attendant cela, je vous souhaite un bel été et de bonnes vacances à tous.

Directeur de la publication :

Rémi Chapdelaine

Comité de rédaction :

La commission information

Mise en page : Jean-Yves Lefrançois

Tirage : 350 exemplaires

Impression : IMPRIMERIE DOLOISE

Nouveau lotissement Martinville IV



Les deux derniers lots de Martinville III avaient été commercialisés en 2015, depuis, la commune n'a plus de terrain viabilisé à proposer.

La municipalité a souhaité récupérer la compétence auprès de la Communauté de Communes qui n'envisageait pas d'intervenir suffisamment rapidement et elle a décidé d'engager elle-même les travaux de voirie et de viabilisation d'un terrain situé au bout de l'impasse de la Chenevière, en dessous des jardins de La Ville et lui appartenant déjà. Le projet comprend 7 lots allant de 363 à 767 m².

Les opérations devraient être terminées à l'automne et la commercialisation des lots est envisagée pour la fin de l'année. Le prix de vente au m² n'est pas encore fixé mais la municipalité est déterminée à faire en sorte qu'il reste très attractif.

La topographie des lieux a nécessité un terrassement important, les déblais sont utilisés pour revégétaliser la parcelle du dépôt de gravier au Croisé des Landes, qui sera replantée.

Rémi Chapdelaine





Horaires secrétariat de la mairie

Du 5 au 28 août 2019, le secrétariat sera ouvert les mardi et jeudi de 8h30 à 12h30. Reprise des horaires habituels à compter du Jeudi 29 août.

Tél : 02 99 48 61 93 – Fax : 09 70 60 41 20

Email : mairie-sougeal@wanadoo.fr



Aire de jeux à l'Espace Solo Gallo

Après constatation d'actes d'incivilité et de dégradations causées par des jeunes qui ne répondent pas aux conditions d'accès à cet espace et qui mettent en péril la sécurité de cet équipement, il est rappelé que cette aire de jeux est réservée exclusivement aux enfants de 2 à 12 ans, sous la surveillance et la responsabilité des parents.

A défaut de location de la salle, elle est accessible à tous les enfants, mais cette autorisation pourra être revue par la municipalité si de tels faits devaient se reproduire.

Les équipements doivent être utilisés, selon un usage conforme à leur destination et ne pas être détériorés.

La propreté des lieux doit être maintenue (poubelle à proximité). Y sont interdits les vélos, rollers, skateboard, cyclomoteurs, quads et motos. Il y est également interdit de fumer, prendre un pique-nique, y pénétrer avec des bouteilles d'alcool et tous types de boissons conditionnées dans des bouteilles en verre.



Bibliothèque

La mise en place de la bibliothèque se poursuit lentement mais sûrement. Des dizaines, voire centaines de livres ont été livrés. Ils ont été sélectionnés par Mme Aurore Godin, coordinatrice des bibliothèques de notre Communauté de Commune du Pays de Dol et de la Baie du Mont Saint Michel, à partir de la bibliothèque du Mont Dol en cours de fermeture. Suite à notre appel au bénévolat réalisé sur le dernier Flash Infos, nous avons la joie d'accueillir trois femmes, au sein de cette nouvelle activité

culturelle. Mesdames Josette Fragneau, Lyna Potel et Sabrina Bru ont ainsi pu participer activement à cette sélection et nous les en remercions. Il s'agit maintenant de finaliser l'investissement des rayonnages et d'organiser le classement de ces livres par thèmes tels que les romans, les policiers, les documentaires, les séries, les bandes dessinées pour enfants ou pour adultes, etc. C'est la raison pour laquelle nous poursuivons notre recherche de bénévoles afin d'élargir le cercle de personnes passionnées ou tout simplement intéressées par la lecture et désireuses de partager cette animation par plaisir.

Pour plus d'informations, contacter la Mairie de Sougeal : 02 99 48 61 93.

« *Qui lit pense, qui pense raisonne.* » Victor Hugo (1869)

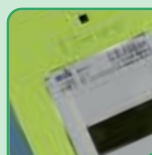

Compteur Linky

Enedis, entreprise de service public gestionnaire du réseau de distribution d'électricité, remplace sur tout le territoire les compteurs d'électricité par des appareils nouvelle génération, les compteurs « Linky ». Il offre de nouveaux services au consommateur (meilleure connaissance de sa consommation, opérations à distance) et permet à Enedis de détecter les anomalies et d'intervenir plus rapidement en cas de panne. Le compteur est un appareil basse puissance qui ne présente pas de risque pour la santé. Sa pose est gratuite et obligatoire et les habitants sont informés de la date de passage du technicien de l'Entreprise Solution30 de 30 à 45 jours en amont, par courrier. Le déploiement se déroulera à Sougeal de septembre à novembre 2019. Pour toute information complémentaire, un numéro vert Linky est à votre disposition :

0 800 054 659 ou www.enedis.fr/linky.



Sècheresse en Ile-Et-Vilaine

Compte-tenu du niveau très bas des cours d'eau Michèle Kirry, préfète de la région Bretagne, a décidé de placer le département en "vigilance sécheresse", par arrêté en date du 15 mai 2019. Aussi évitons tout gaspillage cet été !

Le secrétariat

COMMUNAUTÉ DE COMMUNES

Frelons asiatiques : les premiers nids sont déjà bien présents

Les premiers nids, dit primaires, ont été détectés depuis début mai, lançant ainsi la campagne de lutte contre le frelon asiatique. De la taille d'une balle de golf au début, le nid pourra atteindre 80 cm de diamètre pour les plus gros en fin de saison.

La lutte contre le Frelon asiatique continue

Investie depuis 2015, la Com'Com du Pays de Dol et de la Baie du Mont St Michel s'est à nouveau engagée en 2019 dans la lutte contre les frelons asiatiques, en partenariat avec la FGDON 35 (Fédération Départementale des Groupements de Défense contre les Organismes Nuisibles), en prenant en charge 100 % du financement de la destruction des nids.



L'année 2018 a été marquée par une forte augmentation du nombre de nid détruit, multiplié par 2,8 à l'échelle du territoire (contre 2 à l'échelle du département), avec 358 nids observés (326 détruits) contre 127 en 2017.

La météo, très favorable aux hyménoptères a sans doute joué un rôle fort. Cette augmentation montre la nécessité de maintenir la pression sur l'espèce afin de limiter les risques pour la santé humaine (nids à proximité des habitations), et limiter l'impact sur les abeilles et autres butineurs.

Pour chacun d'entre nous, cela passe par une visite régulière et minutieuse, dès le printemps, des abris, réserves à bois, serres, angles de fenêtre, niches, poulaillers, cartons entrouverts, tonneaux, buissons, regards d'eau pluvial... afin de détecter le plus précocement les nids et engager leur destruction.

Il est également important d'être vigilant lorsque l'on taille une haie ou lorsque l'on déplace des cartons ou du bois entassé depuis un moment en extérieur.

Si vous découvrez un nid, ne vous en approchez pas et signalez-le au référent local, Roland PETIPAS au 07 85 54 46 13.

Timothée Nolot



CONSEIL DU 11 AVRIL 2019

MAINTIEN DES TAUX D'IMPOSITION POUR 2019 :

- Taxe d'habitation : 13,39 - Foncier Bâti : 15,35 - Foncier Non Bâti : 38,02 pour un produit de 147 905 €.

VOTE DES BUDGET 2019

- Commune

Équilibré en recettes et en dépenses : Section de fonctionnement (dépenses de gestion courante) : 653 936,25 €

Section d'investissement : 706 189,51 €

- Actions en cours : 518 000 € (dont aménagements de parking : 11 0000 € et nouveau lotissement : 180 000 €)

- Actions nouvelles : 164 000 €, comprenant - Voirie 2019 25 000 € - Signalétique 4 000 € - Voirie urbaine 80 000 € - Aménagement point incendie plan d'eau Vaucension 15 000 € - Aménagement « Maison GUY » 20 000 € - Eclairage public Lotissement Martinville IV 20 000 € - emprunts et imprévus : 24 189,51 €

- Assainissement

Équilibré en recettes et en dépenses : Section d'exploitation : 74 233,82 € - Section d'investissement : 56 260,88 €

- Boulangerie

Équilibré en recettes et en dépenses : Section d'exploitation : 5 390,29 € - Section d'investissement : 70 164,13 €

- Lotissement

Ce budget équilibré en recettes et en dépenses comprend les travaux du nouveau lotissement et est arrêté à : Section d'exploitation : 327 159,74 € - Section d'investissement : 272 442,24 €

MAINTIEN DES TARIFS MUNICIPAUX POUR 2019

Espace Solo Gallo : **voir bulletin n° 47 et sur le site internet**

Location tables et chaises réservée aux habitants de Sougeal : 2 € la table -1 € les 4 chaises

Concessions cimetière : cinquantenaire 120 € - Trentenaire 70 €

Concessions columbarium : 30 ans 800 € - 15 ans 400 €

Travaux obsèques : déplacement mise en caveau 30 € - Réception enterrement 45 €.

Photocopies : 0,30 € et 0,45 €

Vente de bois en fonction de la qualité : 5, 10, 30 et 50 € le lot

PATURAGE AU MARAIS – TARIFS INCHANGÉS

Bovin de plus de 2 ans : 54,80 € ; moins de 2 ans : 47,00 € ; Cheval 65,60 € ; Poulain 25,80 € ; Poney : 36,90 € ; Oie : 1,50 €.

Demi tarif à compter du 15 juillet

VENTE DE BOIS DE LA COMMUNE

Après expertise, le conseil accepte de vendre un lot de bois à la SAS HAMON de Merdrignac (22) pour un montant de 7 657,76 €.

TRAVAUX D'AMENAGEMENT DU LOTISSEMENT MARTINVILLE IV – ATTRIBUTION DU MARCHÉ

Après consultation et étude des offres obtenues, le conseil décide de confier les travaux d'aménagement du nouveau lotissement à l'entreprise LEMEE TP de Saint Sauveur des Landes (35). Le marché d'un montant de 180 032,65 € HT est constitué d'un lot unique comprenant les travaux de Terrassements, Voirie, Signalisation, Assainissement EP – EU, AEP, Télécommunication, Mobiliers, Aménagements paysagers.

DEMANDE DE SUBVENTION ECOLE PUBLIQUE DE PLEINE-FOUGERES

le Conseil Municipal, souhaitant réserver les subventions dites « à caractère social » à l'école de Sougeal, émet un avis défavorable à cette demande.

CONSEIL DU 16 MAI 2019

VOTE DES SUBVENTIONS 2019 AUX ASSOCIATIONS

Associations communales

Subvention de fonctionnement de 200 € pour : UNC SOUGEAL - ACCA SOUGEAL - Union sportive Sougealaise - Entente Franco-Anglaise Sougealaise - Les Portes du Couesnon Football Club - Les maquettes de la Baie - Amicales des retraités - MiFaSol O Gallo (SOUGEAL) et 400 € pour l'APEL (école SOUGEAL).

Autres associations

Ouvrir les Portes d'Agathe : Gratuité Espace Solo Gallo

Groupement jeunes (Foot petit) Baie du Mt St Michel PLEINE-FOUGERES 15 € par enfant - Comice agricole canton PLEINE-FOUGERES : 566 € soit 0.40 € x 1415 Ha - Association donateurs de sang PLEINE-FOUGERES : 105 € - Restos du cœur Ille et Vilaine - Secours catholique RENNES - TÉ-LÉTHON: 100 € - Comité anticancéreux RENNES : 135 € - Association Paralysés de France RENNES : 60 € - Prévention Routière – RENNES : 40 €

Subventions spéciales

Piégeage de ragondins : 3.00 € (+20 %) aux piégeurs volontaires par animal éliminé dans la limite de 300 unités.

Battues aux nuisibles : 215 € à l'ACCA Sougeal

Subventions scolaires

65 € (+30 %) par année scolaire et par collégien de SOUGEAL pour participation à des séjours linguistiques ou voyages à but pédagogique.

Subvention exceptionnelle

1 200 € à l'association MiFaSol O Gallo (Fête de la Musique)

PROGRAMME VOIRIE 2019

Les travaux d'un montant de 20 940.80 € HT confiés à l'entreprise SERENDIP de Bagger-Pican comprennent la pose d'un bicouche et/ou tricouche sur une surface d'environ 1 474 m², au Buisson et à La Lande et la pose d'un enrobé sur 1 135 m² sur les trottoirs du parking et sur la route de la Selle (vers le Marais).

TRAVAUX DE MISE EN ACCESSIBILITE DES TOILETTES PUBLIQUES

Afin de répondre aux normes d'accessibilité, le conseil décide le réaménagement des toilettes publiques place de l'église pour un montant de 18 302.38 € HT.

Menuiserie : EURL GUILLARD Bertrand (SOUGEAL) - Maçonnerie / Carrelage : SARL LELOUP (Pleine-Fougères) - Couverture : SARL DESPREAUX Aline (Marcillé Raoul) - Plomberie : CHERBONNEL Hervé (Pontorson).

Il sollicite une subvention au titre du DSIL pour l'ensemble de ces travaux.

ALISSON – VENTE D'UN PEUPLIER A L'ENTREPRISE S.E.B.A

Le conseil vend un peuplier obstruant la vue sur la maison du Marais à Alisson à l'entreprise S.E.B.A (Société d'Exploitation des Bois d'Armor) de Landébia (22) pour un montant de 85 € TTC.

PANNEAU D'AFFICHAGE PUBLIC

Afin d'offrir un support de communication événementiel, permettant d'annoncer les informations et les manifestations majeures de la commune à destination des habitants de Sougeal et aux personnes traversant la commune, le conseil décide d'acquérir un nouveau panneau d'affichage et en confie la réalisation à l'entreprise Métallerie du Couesnon (SOUGEAL) pour un montant de 1 180 € HT.

Un garage auto à Sougeal



Après plusieurs années de travail dans un garage, Dimitri LOUIS, titulaire d'un CAP mécanique automobile mention diesel ainsi qu'un CQP (certificat de qualification professionnelle) de technicien-électricien, électronicien automobile, a sauté le pas et a créé sa propre entreprise

nommée « Le Garage du Marais ». Celui-ci propose la réparation de véhicules automobiles et utilitaires toutes marques.

L'ouverture a eu lieu courant Mai et il est désormais à votre disposition du lundi de 14h à 19h au vendredi de 8h30 à 12h30 et de 14h00 à 19h00 et le samedi de 8h30 à 12h30 à l'adresse suivante :

2 le Ramponneau 35610 Sougeal (Route de Pontorson)

Pour tous renseignements, vous pouvez le contacter par tél au **02 23 15 54 95** ou directement sur place.

Fresque de l'école



Depuis quelques mois, les enfants de l'école mettent en couleur les fresques. En effet, Mme Carol LARGE, artiste plasticienne, les initie à cet art. Le choix des dessins correspond à l'environnement. Aussi, l'école de Sougeal se situant à la campagne, elle nous a proposé de peindre des animaux : vache,

oie, oiseaux, chat, paysage...

Mme LARGE s'inspire de l'artiste Karla GERARD. Elle reprend une partie de ses graphismes, intéressants à reproduire pour les enfants.

Le projet fresque s'inscrit dans un projet pédagogique d'initiation à l'art ; mais également dans un projet d'embellissement global de l'école. La mairie participe financièrement à la réalisation de la fresque.

PÊLE MÊLE

EFAS



L'échange de plantes s'est déroulé le 13 avril. Les adhérents et les Sougealais ont passé un agréable après-midi. Les échanges se sont terminés autour d'une tasse de thé (évidemment!), d'un café et d'un gâteau.

28 adhérents et Sougealais ont participé au voyage des Florales à Nantes le 18 mai où tout le monde a passé une belle journée fleurie.

Le 6 juillet, un repas menu grillades en plein air au stade, suivi de jeux de boules et de palets l'après-midi.

Merci à tous les participants et au bureau et bonnes vacances à tous (au soleil?)

Expo 21 et 22 septembre.



The plant exchange took place on the 13th April. Members and Sougealais spent a pleasant afternoon together. Having exchanged plants we shared a cup of tea (of course), a coffee and a slice of cake.

28 members & Sougealais went to the Florales de Nantes on the 18th May. Everyone spent a lovely day together surrounded by beautiful displays of flowers.

6th July, end of term, a meal at the sports field in the open air. Grill followed by boules & palets in the afternoon.

Thanks to everyone who supports our activities especially to our "bureau". Enjoy your holidays (in the sun?).

Expo 21 & 22 Sept.

John Nash

LE CLAS



Le CLAS s'est très bien déroulé cette année. Les enfants ont été heureux d'organiser le spectacle du 25 juin dernier. Merci aux bénévoles, aux employés communaux, au conseil municipal et au maire d'avoir aidés à ce résultat.

*Maiwenn,
responsable du Clas*

LA ZUMBA



Cette année se termine sportive-ment bien. Les cours reprendront le lundi 16 septembre.

A 17h Gym douce, 18h Zumba kids, 19h renforcement musculaire et 20h Zumba.

Vous pouvez dès à présent vous inscrire en contactant

- Aurore 06 83 05 74 75

- Marine 06 72 50 32 31

- Emmanuelle 06 15 89 17 55

Bonnes vacances.

L'équipe Zumba

LES CLASSES 9



La fête des classes neuf à Sougeal aura lieu le Samedi 19 Octobre à l'espace Solo Gallo à midi.

Si vous êtes concernés vous pouvez déjà prévenir la famille et les amis.

Pour le Comité, Jean Chapdelaine

LE COMICE AGRICOLE

SAINT-MARCAN accueille le Comice du Canton, le 31 Août 2019, sur les terres de l'EARL AUVRAY-GUYON à la Bédelière.



Programme : Concours de labours, présentations de bovins et ovins et jugements de bétail.

Une épreuve de tracto-force sera organisée. Présentations d'actions de chasse avec meutes, vols en ULM, loto bouse, manège et structure gonflable pour vos enfants...

Sur le site vous trouverez de quoi vous restaurer : restaurant, galettes-saucisses, buvettes...

Nous vous attendons nombreux !